



PROVINCIA DI COMO
Settore Turismo

MUSEI, VILLE E GIARDINI DELLA PROVINCIA DI COMO



LAGO di COMO
ITALIA
UN MONDO UNICO AL MONDO

ed. 2013

COMO

CASTELLO BARADELLO



Il Castello sorge nel Parco Regionale Spina Verde, a 432 m s.l.m., in luogo strategico per il controllo del territorio: dal suo torrione si domina infatti la città, la pianura verso Milano e la vasta area pedemontana.

Fu l'Imperatore Barbarossa a far ricostruire la torre sui resti di fortificazioni più antiche, dopo la vittoria del 1158 su Milano. All'interno della Torre è allestito un piccolo museo.

COMO, via Castello Baradello - Tel. 031211131

www.spinaverde.it

🕒 Aperto da aprile a settembre: sab e dom: h 14.00-18.00.

Le visite infrasettimanali sono disponibili per gruppi superiori a 10 persone e previa prenotazione al tel. 031252554

🎫 Intero: € 4,00 - Anziani € 2,00 - Ragazzi (11-18 anni) € 2,00

FAR - FONDAZIONE ANTONIO RATTI MuST MUSEO STUDIO DEL TESSUTO



Il MuST custodisce le collezioni di tessuti antichi donate da Antonio Ratti. Esse comprendono più di 400.000 pezzi, dai tessuti copti e precolombiani, ai velluti rinascimentali, a sete del Settecento, scialli cachemire e circa 2500 libri campionario di abbigliamento e cravatteria del XIX e XX secolo. La collezione è esposta al pubblico in via permanente a rotazione in due sale al piano terra.

COMO, c/o Villa Sucota - Via Cernobbio, 19 - Tel. 0313384976

www.fondazioneratti.org - must@fondazioneratti.org

🕒 Lun-ven: h 10.00-13.00 e 14.00-17.30

Chiuso in agosto e nel periodo natalizio

🎫 Ingresso libero

Su appuntamento, visite guidate: gruppi di adulti, università, corsi specialistici: € 10,00 a persona (min. 10 - max. 25 pax)

Scuole primarie e secondarie: € 50,00 a classe (max. 20 studenti)

MUSEO DIDATTICO DELLA SETA



Il museo testimonia la storia della seta a Como. Attraverso i reperti esposti nelle sale, si ripercorre il viaggio del prezioso tessuto, dall'allevamento del baco fino al prodotto finito. Molti sono i macchinari e gli strumenti tessili esposti di grande interesse. Il museo dispone anche di un sistema per la consultazione virtuale di documenti, collezioni e materiali d'archivio.

COMO, Via Castelnuovo, 9 - Tel./Fax 031303180

www.museosetacom.com - info@museosetacom.com

🕒 Mar-ven: h 9.00-12.00 e 15.00-18.00

🎫 Intero: € 10,00 - Studenti: € 4,00 (max. 25 pax) - Over 65: € 7,00

Famiglia: € 7,00 adulti - Ragazzi fino a 18 anni: € 3,50

Gruppi (min. 10 - max. 25 pax): € 7,00 (visita guidata compresa)

Scuole: € 4,00 (visita guidata compresa) (max. 25 pax)

♿ Accessibile

COLLEZIONE ARTE TESSILE CONTEMPORANEA



La collezione si compone di oltre 54 minitessili, piccole opere d'arte create utilizzando il filo in tutte le accezioni materiche (rame, seta, ferro, lana, vetro). Queste opere sono state selezionate in oltre 20 anni di organizzazione della mostra internazionale di Arte Tessile Contemporanea Miniartexil. La collezione rappresenta un vero e proprio excursus storico sull'evoluzione dell'arte tessile contemporanea e propone opere di maestri di fama internazionale.

COMO, Via Pannilani, 23 - Tel./Fax 031305621 - Mob. 3356127157

www.miniartexil.it - artearte@miniartexil.it

🕒 Ingresso su prenotazione - mer e gio: h 9.00-12.00

🎫 Ingresso libero

♿ Parz. accessibile

MUSEO ARCHEOLOGICO P. GIOVIO e MUSEO STORICO G. GARIBALDI



Il Museo Archeologico presenta reperti che datano dal Paleolitico all'epoca romana, provenienti da scavi locali. Completano l'esposizione un ricco lapidario e la sezione dedicata al collezionismo dell'Ottocento, che ospita la raccolta egizia. Il Museo Storico è articolato in due sezioni: Risorgimento e Storia contemporanea, Etnografia.

COMO, Piazza Medaglie d'Oro, 1 - Tel. 031252550 - Fax 031268053

<http://museicivici.comune.como.it> - musei.civici@comune.como.it

🕒 Mar-sab: h 9.30-12.30 e 14.00-17.00 - dom: h 10.00-13.00
mer, in occasione dei Mercoledì del Cittadino: h 9.30-17.00

🎫 Intero: € 3,00 - Anziani: € 1,50 - Gruppi: € 2,00 - Scuole: € 1,00

Ragazzi fino a 15 anni accompagnati: gratis

♿ Parz. accessibile

MUSEO DON LUIGI GUANELLA



Realizzato attorno ai locali abitati da san Luigi Guanella durante la sua permanenza a Como, il Museo propone un percorso tematico su Luigi Guanella, il suo carisma e la sua opera. Parte integrante del Museo è anche l'Archivio Storico che custodisce i manoscritti guanelliani originali.

COMO, c/o Casa "Divina Provvidenza", Via T. Grossi, 18

Tel. 031296711 - 031296894 - Mob. 3333598816

museodonguanella@guanelliani.it

🕒 Dom visita guidata: h 10.45. Altri giorni e per gruppi su prenotazione

🎫 Offerta libera

♿ Accessibile

COMO

PALAZZO TERRAGNI - EX CASA DEL FASCIO: MUSEO DELLA 6ª LEGIONE DELLA GUARDIA DI FINANZA



L'edificio, progettato da Giuseppe Terragni nel 1932 ca., è il capolavoro indiscusso dell'architettura razionalista italiana. Sede oggi del Comando Provinciale della Guardia di Finanza, ospita un museo dedicato alla 6ª legione delle Fiamme Gialle che si adoperò per la lotta al contrabbando nelle province di Como e limitrofi.

COMO, Piazza del Popolo, 4 - Tel. 031304466 - Fax 031304222

🕒 Visite gratuite previa autorizzazione rilasciata dal Comando Provinciale della Guardia di Finanza.

PINACOTECA CIVICA



La Pinacoteca custodisce testimonianze dell'arte del territorio dal VII secolo a oggi, con importanti cicli di affreschi e sculture medioevali, tele del Rinascimento e dell'Età della Controriforma lombarda. Nella sezione dedicata al Novecento comasco sono raccolti i disegni di Antonio Sant'Elia, le opere astratte di Manlio Rho, Mario Radice, Aldo Galli e Carla Badiali e il fondo Ico Parisi.

COMO, Via Diaz, 84 - Tel. 031269869 / 031252550 - Fax 031268053

<http://museicivici.comune.como.it> - musei.civici@comune.como.it

🕒 Mar-sab: h 9.30-12.30 e 14.00-17.00 - dom: h 10.00-13.00
mer, in occasione dei Mercoledì del Cittadino: h 9.30-17.00

🎫 Intero: € 3,00 - Anziani: € 1,50 - Gruppi: € 2,00 - Scuole: € 1,00

Ragazzi fino a 15 anni accompagnati: gratis

♿ Parz. accessibile

SANTUARIO NOSTRA SIGNORA DEL PRODIGIO TEMPIO SACRARIO DEGLI SPORT NAUTICI



In posizione panoramica, questo santuario ricorda nella forma una nave. Le pareti della chiesa sono decorate da conchiglie. Nel Sacrario sottostante sono esposti cimeli e testimonianze di sportivi nautici, reperti di biologia marina e una serie di diorami raffiguranti scene bibliche e realizzati con conchiglie.

COMO, Via per Brunate, 39 - Loc. Garzola - Tel. 031310008

www.santuariostrotrasignoradelprodigio.it - garzola.parcocchia@alice.it

🕒 Sacrario: dom: h 14.30-18.00 - Feriali su prenotazione

Santuario: Tutti i giorni: h 8.00-19.00

🕒 Visite guidate tutti i giorni su prenotazione

♿ Ingresso libero

TEATRO SOCIALE



Il Teatro Sociale nasce nel 1813 sulle rovine di un castello trecentesco. Presenta una facciata neoclassica e una bella sala a forma di cassa di violoncello. Notevoli gli stucchi, la volta affrescata e il velario dipinto ottocenteschi. La stagione varia dalla lirica alla prosa, dalla danza alla concertistica

COMO, Via Bellini, 3 - Tel. 031270171

www.teatrosocialecomo.it - info@teatrosocialecomo.it

🕒 Visite guidate a pagamento su prenotazione

TEMPIO VOLTIANO



Tempio neoclassico eretto nel 1927 per celebrare lo scienziato comasco Alessandro Volta, inventore della pila elettrica. Il museo raccoglie cimeli legati alla sua vita e un ricco campionario di strumenti scientifici che ne illustrano le ricerche e gli esperimenti in campo fisico, fra cui la prima versione della pila elettrica.

COMO, Viale Marconi - Tel. 031574705 / 031252550 - Fax 031268053

<http://museicivici.comune.como.it> - musei.civici@comune.como.it

🕒 Mar-dom: h 10.00-12.00 e 14.00-16.00 (ottobre-marzo)

h 10.00-12.00 e 15.00-18.00 (aprile-settembre)

🎫 Intero: € 3,00 - Anziani: € 1,50 - Gruppi: € 2,00 - Scuole: € 1,00

Ragazzi fino a 15 anni accompagnati: gratis

♿ Accessibile

VILLA OLMO



Imponente edificio neoclassico di fine '700 con giardino all'italiana prospiciente il lago e parco all'inglese sul retro ricchi di alberi secolari e piante d'alto fusto. È di proprietà del Comune di Como che la utilizza per convegni e mostre d'arte. Visitabile il piano terra ricco di stucchi, affreschi e decorazioni.

COMO, Via Cantoni, 1 - Tel. 031576169

Per info e prenotazioni sale Tel. 031252352 - Fax 031252471

🕒 Giardini: h 7.30-19.00 (inverno) - h 7.30-23.00 (estate)

Villa: lun-sab: h 9.00-12.30 e 14.00-17.00

🎫 Ingresso libero - In occasione di eventi o mostre: ingresso a pagamento

♿ Parz. accessibile

CENTRO LAGO - VILLE

GIARDINI DI VILLA MELZI D'ERIL



Villa Melzi fu commissionata come dimora da Francesco Melzi d'Eril, Duca di Lodi, insignito da Napoleone della carica di vicepresidente della repubblica italiana (1801-1803) e successivamente gran cancelliere del Regno Italiano. Con il suo aspetto severo ma signorile e il suo ammiratissimo parco all'inglese la villa mette in risalto il paesaggio circostante configurando un luogo di rara armonia.

La visita del parco soddisfa interessi sia artistici che paesistici. Ricco di specie di fiori, piante e alberi, a cui si aggiungono le essenze esotiche, tipiche del gusto dell'epoca, venne progettato tra il 1808 e il 1810 dall'architetto Luigi Canonica e dal botanico Luigi Villorosi. Di grande fascino è la parte adattata a giardino orientale con laghetto di ninfee, particolarmente suggestiva quando s'infiama dei colori dell'autunno, il viale dei platani a specchio sul lago e le cascate di azalee. Nel parco sono sistemate anche statue di pregio, il chiosco moresco e la serra degli aranci, oggi adibita a museo, con reperti archeologici, affreschi di primo Cinquecento e cimeli del periodo napoleonico. In fondo al parco, nei pressi della darsena di Loppia, la cappella di famiglia, progettata da Giocondo Albertolli, custodisce pregevoli opere scultoree e, murata nella parete nord esterna, la porta dell'antica casa Melzi di Milano, attribuita al Bramante.

La villa padronale ideata dall'Albertolli è un sobrio ed elegante palazzo neoclassico quasi privo di elementi architettonici decorativi. La villa appartiene alla famiglia Gallarati Scotti, erede dei Melzi d'Eril, e non è visitabile.

BELLAGIO, Lungorario Marconi - Mob. 3394573838 - Fax 031950318

www.giardinidivillamelzi.it - info@giardinidivillamelzi.it

🕒 Aperti dal 23 marzo a fine ottobre 2013 tutti i giorni: h 9.30-18.30

🎫 Intero: € 6,50

Gruppi (20 pax): € 5,00

Scuole (20 pax): € 4,00

Bambini fino a 6 anni: gratis

♿ Accessibile

PARCO DI VILLA SERBELLONI



Gioiello dalla storia antichissima, il parco di Villa Serbelloni si estende sul promontorio scosceso che separa i due rami del lago, dove, secondo la tradizione, Plinio il Giovane possedeva una villa chiamata Tragoedia. L'impianto originale della villa risale al 1400 e fu edificato per volere di Marchesino Stanga, feudatario del luogo. Nel 1788 passò al conte Alessandro Serbelloni, esponente di una delle più nobili e ricche famiglie lombarde, che vi si dedicò anima e corpo, concentrandosi soprattutto sulla realizzazione dell'immenso parco esterno, ove fece costruire piste carrozzabili, viali e sentieri per una lunghezza totale di circa 18 km. Alla morte del conte la villa passò di proprietà in proprietà e, a fine '800, venne trasformata in albergo. Il complesso venne in seguito acquisito dall'americana Ella Walker, principessa Della Torre e Tasso, che decise nuovamente di abitarvi, donandolo poi alla sua morte alla Fondazione Rockefeller. Oggi la villa è sede di convegni e soggiorni di studio della Fondazione. Aperti al pubblico sono invece i giardini, un suggestivo intrico di vialetti immersi nella vegetazione autoctona ed esotica e abbelliti da terrazzamenti, statue e grotte artificiali. Durante il percorso che dalla Torre di Bellagio sale sino alla vetta del promontorio, il visitatore avrà anche modo di godere di un superbo panorama del centro lago, con i tre rami del Lario e le Prealpi.

BELLAGIO, Ingresso da piazza della Chiesa, 14 (ufficio PromoBellagio)
Tel./Fax 031951555

www.bellagiolakecomo.com - info@promobellagio.it

🕒 Aperto dal 22 marzo al 3 novembre 2013

solo visite guidate (min. 6 - max. 30 pax)

mar-dom: h 11.00 e 15.30

Fino al 30 marzo e dal 27 ottobre: h 11.00 e 14.30

In caso di cattivo tempo, le visite sono cancellate.

Per gruppi, visite solo giorni feriali su prenotazione.

🎫 Intero: € 9,00

Gruppi (20 pax): € 7,00

Scuole: € 5,00

Bambini fino a 7 anni: gratis

Da 7 a 13 anni: € 5,00

CENTRO LAGO - VILLE

VILLA DEL BALBIANELLO



La villa sorge sulla punta della penisola di Lavedo, un triangolo boscoso che si protende nel lago, abbracciando un vastissimo panorama. Questa sua invidiabile posizione ne fa una delle ville più scenografiche del Lario. Da qui e in particolare dalla celebre loggia immortalata in tanti film, è possibile godere di una vista superba. La loggia e la villa furono costruite dal cardinale Durini alla fine del '700 sui resti di un piccolo convento francescano, di cui oggi rimane solo la facciata della chiesa con i due campanili. Il sogno del Cardinale era quello di realizzare un luogo appartato dove tutto invitasse al riposo, allo studio e alla meditazione. E così ancora appare ai nostri occhi. In questa visione un ruolo fondamentale è giocato dal giardino. La sua struttura a terrazze segue necessariamente l'andamento del terreno roccioso con prati delimitati da siepi di lauro e bosso alternati a ripe scoscese ingentilita da ghirlande di edera. Ogni particolare è studiato in funzione del lago e del paesaggio. Poche sono le piante ad alto fusto come lecci, canfori, cipressi e platani sapientemente potati. Anche i viali serpeggianti sono disegnati per offrire il maggior numero di visuali possibili. Di proprietario in proprietario, la villa fu ceduta nel 1974 all'esploratore Guido Monzino che vi collocò le sue numerose collezioni d'arte, un'importante biblioteca di argomento geografico e cartografico e i ricordi dei suoi viaggi e esplorazioni. Dal 1988 la Villa del Balbianello appartiene, per lascito testamentario, al Fondo Ambiente Italiano.

LENNO, Via Comoedia, 5 - Loc. Balbianello - Tel. 034456110 - Fax 034455575
www.fondambiente.it - faibalbianello@fondambiente.it

☉ Aperta dal 16 marzo al 10 novembre 2013: h 10.00-18.00

Chiusa lun e mer non festivi

Accesso via lago con imbarco al lido di Lenno. (€ 7,00 A/R)
Mar, sab, dom e festivi consentito anche accesso pedonale da via Comoedia (700 metri).

🗝 Giardini: € 7,00 - Ragazzi (4-14 anni) € 3,00

Giardini + villa singoli*: € 13,00 - Ragazzi (4-14 anni): € 7,00

*Visita guidata obbligatoria senza prenotazione secondo disponibilità di posti.

Per gruppi (max. 15 pax): € 10,00 / € 5,00 (ridotto) a persona
+ € 60,00 per la visita guidata.

Prenotazione obbligatoria.

Scuole: € 8,00 a studente compreso servizio di guida

Visite in I/GB/F/D/E

♿ Parziale e solo nei giardini

VILLA CARLOTTA: MUSEO E GIARDINO BOTANICO



Una delle opere più celebri del lago di Como, un luogo assolutamente unico, dove l'opera dell'uomo si è felicemente integrata con quella della natura. Costruita agli inizi del Settecento per i marchesi Clerici come manifesto al successo del casato, la villa si componeva di un edificio sobrio e imponente, circondato da un giardino all'italiana con statue, scelse e fontane. Fu con il successivo proprietario (inizi '800), che la villa giunse al massimo splendore: Gian Battista Sommariva trasformò parte del giardino in parco romantico e impreziosì la dimora con le opere degli artisti più famosi dell'epoca come Canova, Thorvaldsen e Hayez facendone un tempio dell'arte neoclassica e ottocentesca. Alla metà del XIX secolo la proprietà venne donata a Carlotta di Prussia in occasione delle sue nozze con Giorgio II, duca di Sachsen-Meiningen; è a quest'ultimo, appassionato botanico, che si deve la progettazione, lo sviluppo e l'arricchimento del vasto giardino come lo vediamo noi oggi. Il parco di villa Carlotta è celebre per la coloratissima fioritura primaverile dei rododendri e delle azalee in oltre 150 varietà, ma il visitatore può trovare spunti di interesse in qualsiasi periodo dell'anno tra siepi di camellie, pergolati di agrumi, alberi, piante ed essenze provenienti da ogni parte del mondo. Servizi: caffetteria, spazio pic-nic, bookshop, ascensore, laboratori didattici.

TREMEZZO, Via Regina, 2 - Tel. 034440405 - Fax 034443689

www.villacarlotta.it - info@villacarlotta.it

☉ Aperta dal 15 marzo al 10 novembre 2013

Dal 15 al 29 marzo e dal 21 ottobre al 10 novembre: h 10.00-17.00

Dal 30 marzo al 20 ottobre: h 9.00-18.00

🗝 Adulti: € 9,00 - Anziani (+ 65) e studenti: € 5,00

Gruppi (20 pax) adulti: € 6,50

Gruppi scuole (20 pax): € 3,50

Bambini fino a 5 anni: gratis

♿ Accessibile

CENTRO LAGO

MUSEO DEGLI STRUMENTI PER LA NAVIGAZIONE



© Carlo Borlenghi

In un'antica abitazione a torre è esposta la raccolta di Gianni Gini dedicata a oggetti e strumenti utilizzati dall'uomo per navigare in mare. Tra i pezzi conservati si segnalano cannocchiali settecenteschi, orologi solari, un planetario in ottone e numerosi diari di bordo dell'Ottocento.

BELLAGIO, Piazza Don Miotti - loc. S. Giovanni
Tel. 031950309 - Tel./Fax 031950204

www.bellagiomuseo.com - info@bellagiomuseo.com

🕒 Aperto da maggio a ottobre, mar-dom: h 10.00-13.00

Pomeriggio su prenotazione

🎫 Intero: € 5,00

Studenti e gruppi: ridotto

Bambini fino a 10 anni: gratis

MUSEO MARIO TIEGHI



Museo dell'azienda ABB, che avvicina il visitatore al settore della strumentazione per il controllo dei processi industriali attraverso pannelli esplicativi e un'esaustiva esposizione, dagli strumenti pionieristici ai modelli più recenti in grado di regolare il funzionamento di grandi impianti, come quelli petroliferi, che l'azienda rifornisce fin dall'epoca dell'ENI di Mattei.

LENNO, c/o Enfapi - Via Diaz, 7
Tel. 034455244

www.enfapicom.com - info.lenno@enfapicom.com

🕒 Lun-ven: h 8.30-17.30 su prenotazione

Chiuso durante le ferie scolastiche

🎫 Ingresso libero

♿ Accessibile

MUSEO EUGENIO MOLINARI



Eugenio Molinari ha vinto innumerevoli competizioni di motonautica a bordo di scafi da lui progettati. Nel 1956 ha fondato una propria azienda e presso la sede storica oggi espone gli scafi in legno e vetroresina frutto della sua passione e del suo ingegno.

LEZZENO, Loc. Bagnana

Tel. 031914533 - Fax 031914875

www.eugeniomolinari.it - info@eugeniomolinari.it

🕒 Aperto tutti i giorni solo su prenotazione

VILLA VIGONI - CENTRO ITALO TEDESCO



Fu dimora del banchiere e mecenate tedesco Heinrich Mylius, che qui raccolse le sue collezioni d'arte del XIX secolo, rendendola una casa-museo. Il parco domina un panorama straordinario sul centro lago. Villa e parco fanno parte di un'associazione attiva nel campo delle relazioni culturali fra Italia e Germania.

MENAGGIO, Via G. Vigoni, 1 - loc. Loveno

Tel. 034436111 - Fax 0344361210

www.villavigoni.eu - segreteria@villavigoni.eu

🕒 Visite guidate su prenotazione gio pomeriggio: h 14.30-15.30

Chiuso agosto

🎫 €10,00 - Scuole: € 3,00

♿ Parz. accessibile

ISOLA COMACINA & ANTIQUARIUM

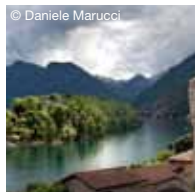

© Daniele Marucci

Il tour include a Ossuccio la visita dell'Antiquarium, un museo archeologico contenente reperti provenienti dall'isola Comacina, e la chiesa romanica di S. Maria Maddalena, una delle più caratteristiche del lago. A bordo della tradizionale imbarcazione "Lucia" si raggiunge poi l'isola, dove si trovano un'area archeologica romana, rovine medievali e tre Case per Artisti in stile razionalista. Servizi: Bar, spazio picnic, bookshop.

OSSUCCIO, Via Somalvio - Tel. 034456369 - Fax 034456312

www.isola-comacina.it - info@isola-comacina.it

🕒 Dal 15 marzo al 31 ottobre 2013

Museo Archeologico Antiquarium: h 10.00-13.00 e 14.00-17.00

Chiuso lun e mer.

Isola: marzo-giugno/settembre-ottobre, lun-dom: h 10.00-17.00

luglio-agosto, lun-dom: h 10.00-18.30.

🎫 Accesso isola e museo: Adulti: € 6,00

Anziani (+65 anni): € 5,00

Bambini (6-14 anni): € 3,50

Bambini fino a 5 anni: gratis

Solo museo: Adulti: € 2,00

Bambini: € 1,50

Taxi boat per l'Isola, imbarco a Ossuccio, nei pressi Antiquarium: € 6,00 A/R



Vista sul centro lago

VALLE D'INTELVI E CERESIO

MUSEO PARROCCHIALE



Spazio espositivo presso la chiesa di S. Zenone che offre uno spaccato della vita religiosa campionesa. Notevoli le edizioni del Messale del Sei e Settecento, i grandi reliquiari in rame argentato, i raffinati tessuti damascati del Settecento. Conserva un patrimonio artistico rilevante anche la Galleria Civica (ex chiesa di S. Zenone).

CAMPIONE D'ITALIA, Via Marco da Campione
Tel. 0041916498448 / 0041916495051 - Fax 0041916493594
🕒 Aperto su prenotazione

MUSEO DELLO STUCCO e SCAGLIOLA INTELVESE



Unico nel settore in Lombardia, questo museo raccoglie collezioni (Gandola-Spalla) e testimonianze riguardanti stucchi e scagliole della tradizione artistica intelvese, introducendo il visitatore alla didattica della scagliola, tecnica artistica antica che imita i marmi intarsiati con l'uso di gesso e coloranti minerali e vegetali. Servizi: lug-set, esposizioni a tema.

CERANO D'INTELVI, Via Garibaldi, 1 - Tel. 026458772 - Mob. 3487930214
🕒 Aperto in estate nei festivi e prefestivi: h 15.30-17.30
Per gruppi aperto tutto l'anno su prenotazione
🚰 Ingresso libero

MUSEO DELLA CASA CONTADINA e MUSEO DELL'ALPE



Questi due musei nascono dalla volontà di far conoscere gli aspetti della vita quotidiana della Valle Intelvi. Nel primo, aperto in una casa del paese, strumenti e utensili danno un'idea della vita domestica tra Otto e Novecento. Nel secondo, direttamente all'alpe, si focalizza l'attenzione sul lavoro dei contadini e dei braccianti.

PONNA, Via V. Veneto e Monte Tellero (Alpe di Ponna)
Tel. 031844937 (Comune di Ponna)
🕒 Su prenotazione

PICCOLO MUSEO DELLA GUARDIA DI FINANZA E DEL CONTRABBANDO



Minuscolo museo ospitato in una caserma della Guardia di Finanza chiusa nel 1977. Nella stanza, sempre visibile dall'esterno, si conservano i cimeli e gli oggetti che hanno segnato la vita e i rapporti fra contrabbandieri e finanziari locali.

S. FEDELE D'INTELVI, Frazione Erbonne (km 10 da S. Fedele)
Mob. 3332384179
🕒 Sempre visibile dall'esterno.
Aperto su prenotazione

MUSEO DELLA CIVILTÀ CONTADINA



Il museo, allestito in un rustico riadattato, vuole tramandare il patrimonio culturale della civiltà contadina, della montagna e delle pratiche artigianali casacchesi. Vi si trovano oggetti che testimoniano le attività legate all'agricoltura, all'allevamento, alla caseificazione, ai trasporti, all'artigianato e alla vita domestica.

CASASCO D'INTELVI, P. Vittorio Veneto - Tel. 031817812 (Comune)
www.museodicascasco.it - museo.casascointelvi@gmail.com
🕒 Aperto luglio, dom: h 10.00-12.30 - agosto, gio e dom: h 10.00-12.30
Tutto l'anno su prenotazione c/o comune.
🚰 Ingresso gratuito

MUSEO DEI FOSSILI DEI MONTI INTELVESI



In questo museo sono esposti alcuni dei più significativi esemplari fossili rinvenuti nei monti circostanti. I più antichi hanno oltre 310 milioni di anni e provengono dal giacimento di Osteno, uno dei più importanti d'Italia, i più recenti risalgono a 12.000 anni fa.

LANZO D'INTELVI, Piazza Carloni, 1 - Fraz. Scaria
Tel. 031840143 (Ufficio Turistico - apertura stagionale)
🕒 Aperto su prenotazione
🚰 Ingresso libero

MUSEO GAULI



Nello studio di Piero Gauli (1916-2012), ultimo esponente del movimento Corrente fondato nel 1938 da Ernesto Treccani, è raccolta una parte della sua sconfinata produzione: pitture in omaggio alle architetture, al costume, ai personaggi e al paesaggio, ceramiche d'arte e progetti di architettura d'interni.

RAMONIO VERNA, Piazza Solari - Tel. 031848225 (Sig.ra Donata Volpi)
🕒 Aperto in agosto, sab e dom: h 17.00-19.00
🚰 Ingresso libero

MUSEO CASA PAGANI



Il museo è collocato nella dimora del pittore Paolo Pagani (1655-1716), uno dei rappresentanti di spicco delle numerose famiglie di artisti migranti valsoldesi. L'intento è quello di documentare l'opera di questi Maestri e le loro relazioni sia con i luoghi di lavoro (spesso Oltralpe) sia con la terra d'origine.

VALSOLDA, Via Jamucci, 10 - Loc. Castello - Tel./Fax 034468181 (orari museo)
Tel. 034485218 - int. 29 (Sistema Museale Territoriale Alpi Lepontine)
www.cmulpilepontine.it - ambiente@cmulpilepontine.it
🕒 Dal 16 marzo al 2 giugno: sab e dom: h 14.00-17.00
Dal 3 giugno al 29 settembre, sab: h 16.00-20.00 - dom: h 9.30-13.00
lun: h 20.30-23.00 - Altri giorni su prenotazione - 🚰 Ingresso libero

ALTO LAGO E ALPI LEPONTINE

MUSEO DELLA RISERVA NATURALE LAGO DI PIANO

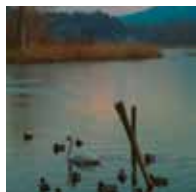

La raccolta museale della Casa della Riserva racconta quello che il visitatore può osservare durante un'escursione nell'area protetta circostante. Vetrine e pannelli didattici descrivono gli ambienti che caratterizzano la riserva e ne illustrano la vegetazione e la fauna attraverso l'esposizione di reperti.

Servizi: Visite guidate diurne e notturne, laboratori didattici e altre attività a pagamento.

CARLAZZO, c/o Casa della Riserva - Via Statale, 117
Tel./Fax 034474961

www.riservalagopiano.it - riservalagopiano@cmalpilepontine.it

🕒 Lun, mar e sab: h 9.00-12.30 - mer: h 14.00-16.00

🆓 Ingresso libero - ♿ Accessibile

MUSEO ETNOGRAFICO DEL LATTE



Aperto nella sede della Latteria Sociale, è una collezione di attrezzi e strumenti usati per la raccolta, la conservazione e la lavorazione tradizionale del latte. Per scolaresche si organizzano visite guidate al museo e a un allevamento con laboratorio di lavorazione del latte.

Servizi: laboratori didattici.

CARLAZZO, c/o Centro Civico - Via Val Cavargna, 32 - Tel. 034470123 (Municipio)
www.cmalpilepontine.it - ambiente@cmalpilepontine.it

🕒 Aperto su prenotazione - 🆓 Ingresso libero - ♿ Accessibile

MUSEO DEL DIALETTO



Il museo è un centro di catalogazione e documentazione dei dialetti dell'Alto Lago. Assolutamente da visitare è la "Stanza dei suoni" per conoscere e riconoscere le peculiarità di queste parlate locali e delle loro inflessioni lontane, derivanti dai Franchi e Longobardi, le espressioni latine e il siciliano dei migranti.

DOSSO DEL LIRO, Piazza della Chiesa - Tel. 034485218 - int. 29
(Sistema Museale Territoriale Alpi Lepontine) - Fax 034485237

www.cmalpilepontine.it - ambiente@cmalpilepontine.it

🕒 Dal 27 luglio all'1 settembre 2013, sab e dom: h 14.00-17.00

Altri giorni su prenotazione - 🆓 Ingresso libero

MUSEO NAUTICO GUIDO ABBATE



All'interno del cantiere dove l'azienda nautica di Bruno Abbate produce la gamma Primatist è stato creato un moderno spazio architettonico per custodire le barche più importanti della storia dell'Azienda. Vi si trovano prestigiose imbarcazioni dotate di tutti i comfort e motoscafi sportivi creati per le gare di velocità.

GRANDOLA ed UNITI, Via Italia - Zona Industriale
Tel. 034431581 - Fax 034431035

www.primatist.it - primatist@primatist.it

🕒 Lun-ven: h 9.00-12.00 e 13.30-17.00

Per gruppi prenotazione consigliata

🆓 Ingresso libero

MUSEO DELLA STAMPA



L'evoluzione della stampa è il tema del museo allestito dalla famiglia Sampietro, che opera nell'editoria da oltre quarant'anni. In mostra complessi macchinari di metà 900 e semplici torchi ottocenteschi, oltre a strumenti e oggetti attinenti la tipografia, ex libris giapponesi e un reparto fotografico con apparecchi fotomeccanici e fotocamere d'epoca.

CARLAZZO, Via degli Artigiani - Tel. 034432055 - Fax 0344344773

www.sampietrografiche.com - info@sampietrografiche.com

🕒 Aperto dal 20 marzo al 30 novembre su prenotazione

🆓 Ingresso libero

♿ Accessibile

MUSEO DELLA VALLE



Museo etnografico che testimonia le tradizioni e la cultura storica locale attraverso vari settori: i mestieri, il fenomeno del contrabbando, le antiche attività minerarie e siderurgiche e la religiosità popolare. Il Museo è dotato anche di un impianto per la visione dei filmati della videoteca.

Servizi: Biblioteca specialistica di storia locale.

CAVARGNA, Via alla Chiesa, 12/14 - Tel. 034463164

www.valcavargna.com - museodellavalle.cavargna@gmail.com

🕒 Aperto da Pasqua al 1 novembre 2013, sab, dom e festivi: h 14.00-18.00

Altri giorni su prenotazione - 🆓 Offerta libera - ♿ Accessibile

MUSEO ETNOGRAFICO NATURALISTICO DELLA VAL SANAGRA



Il museo conserva testimonianze della storia e delle tradizioni popolari della Valle. Vi sono ricreati diversi ambienti naturalistici, comprese esposizioni di reperti fossili e di funghi, diorami relativi alla fauna, un'esposizione documentale della ex ferrovia Menaggio-Porlezza, una sala dedicata alla musica e numerosi attrezzi appartenuti alle civiltà contadine.

GRANDOLA ed UNITI, c/o Villa Camozzi, P.zza Camozzi, 2 - Tel. 034432115

Fax 034430247 - www.museovalsanagra.it - comune.grandola@tin.it

🕒 Ultima dom del mese: h 10.00-12.30 e 14.30-17.30

Da maggio a settembre aperto anche la seconda dom del mese

Gruppi su prenotazione - 🆓 Ingresso libero - ♿ Accessibile

MUSEO CASA RURALE DI CARCENTE



Il Museo-Casa Rurale di Carcente è ospitato in un edificio rurale che mantiene l'originale aspetto ottocentesco. Al suo interno si possono visitare gli ambienti dedicati alla vita di una volta con gli arredi appartenuti alla casa, la stalla, la cantina e la casa di "fuoco" (ossia il locale per l'essiccazione delle castagne), con tutto il necessario per la cura degli animali e della campagna. Servizi: laboratori didattici e mostre temporanee nel vecchio fienile.

SAN SIRO, Loc. Carcente - Mob. 3452461159

www.comune.sansiro.co.it

🕒 Aperto su prenotazione - 🆓 Offerta libera - ♿ Solo piano terra

TRIANGOLO LARIANO, PIANURA E BRIANZA

RACCOLTA MUSEALE DELL'AVIFAUNA LOMBARDA



La Raccolta dell'Avifauna è costituita da 375 esemplari di uccelli imbalsamati. Oltre alla visita della raccolta, l'attività museale prevede itinerari alla scoperta dell'Osservatorio e della natura circostante. Il centro è da anni punto di riferimento per la ricerca scientifica sulle migrazioni degli uccelli.

Servizi: Itinerari di educazione ambientale.

AROSIO, c/o Fondazione Europea Il Nibbio, V. Cascina Perego, 1
Tel. 031762162 - Fax 0314053527

www.nibbio.org - fein@nibbio.org

🕒 Aperto su prenotazione dal 28 febbraio al 31 luglio 2013

🆓 Ingresso libero

♿ Parz. accessibile

CIVICO MUSEO DI ERBA

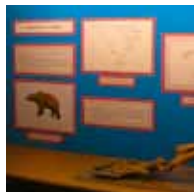

Il Civico Museo raccoglie i reperti provenienti dal territorio erbese e dal Triangolo Lariano: dai resti preistorici rinvenuti nella grotta Buco del Piombo a quelli dell'età romana, dalle ceramiche provenienti dai castelli medievali a reperti più recenti, come un affresco cinquecentesco e una mappa catastale teresiana.

ERBA, Via U. Foscolo, 23 - Tel./Fax 0313355341

museoerba@libero.it

🕒 mar: h 9.00-12.00 - mer e ven: h 14.30-18.00

Gruppi fuori orario su prenotazione

🆓 Ingresso libero

♿ Accessibile

MUSEO DEL CICLISMO "MADONNA DEL GHISALLO"



Museo dedicato a chi ha fatto la storia del ciclismo, campioni, cronisti e produttori industriali. Vi si ammirano cimeli storici, fotografie, biciclette di campioni di tutte le epoche, indumenti, documenti cartacei, audio e video e vi vengono organizzate esposizioni temporanee e incontri a tema.

MAGREGLIO, Via Gino Bartali, 4
Tel. 031965885 - Fax 031965992

www.museodelghisallo.it - info@museodelghisallo.it

🕒 Aperto dal 15 marzo al 30 novembre 2013

Marzo e novembre, sab e dom: h 9.30-17.30

Da aprile a ottobre, mar-ven: h 9.30-17.30 - sab e dom: h 9.00-18.00

Dal 1 luglio al 31 agosto: aperto tutti i giorni

🎫 Intero: € 6,00

Scuole: € 4,00 (visita guidata)

"Scalatore": € 5,00 (per i visitatori giunti al Ghisallo in bicicletta)

Bambini fino a 10 anni, stampa, disabili (e accompagnatore), residenti: gratis

♿ Accessibile

MUSEO DEL LEGNO RIVA 1920



Il Museo del Legno ospita oltre 2000 macchinari e utensili storici per la lavorazione del legno e ha l'obiettivo di riscoprire le origini di questa tradizione canturina. Al pianterreno, lo showroom del Riva Centre che espone prodotti in legno massello e opere di design dell'azienda.

CANTÙ, Via Milano, 110 - Tel. 031733094 - Fax 031733413

www.riva1920.it - press@riva1920.it

🕒 Lun-ven: h 8.30-12.30 e 14.00-18.30

sab: h 9.00-12.00 e 15.00-18.00

🆓 Ingresso libero

MUSEO DEL CAVALLO GIOCATTOLO



Nel 2000 il gruppo Artsana-Chicco ha inaugurato, in quella che un tempo era la scuderia dove nacque il famoso cavallo da corsa Tornese, il primo museo al mondo del Cavallo Giocattolo. Il Museo espone 600 cavalli giocattolo, fabbricati dal 1700 ai giorni nostri e la Collezione Lehmann di giocattoli in latta con movimento a molla.

Servizi: laboratori per bambini sabato pomeriggio a pagamento.

GRANDATE, c/o Chicco Village - Via Tornese, 10 - Tel. 031382038

www.museodelcavallogiocattolo.it - infomuseo@artsana.com

🕒 Lun: h 15.00-18.30 - mar-sab: h 10.30-12.30 e 15.00-18.30

Visite guidate per scuole e gruppi su prenotazione

🆓 Ingresso libero

♿ Accessibile

MULINI DI BAGGERO



I mulini ad acqua lungo la valle del fiume Lambro erano numerosissimi. Quello di Baggero, risalente al 1722, è stato restaurato e riattivato non più a fini produttivi, ma come testimonianza della memoria storica fruibile a tutta la comunità. Inoltre, l'energia prodotta dal movimento della ruota è oggi utilizzata come fonte di energia rinnovabile. Il recupero del Mulino del Baggero si inserisce in un più ampio progetto per la diffusione della cultura delle energie rinnovabili.

MERONE, via Mazzini - Tel. 031617181 - Fax 031617217

www.corazziere.it - ristorante@corazziere.it

🕒 Aperti su prenotazione

🆓 Ingresso libero

♿ Solo piano terra

MAPPA DELLA PROVINCIA DI COMO

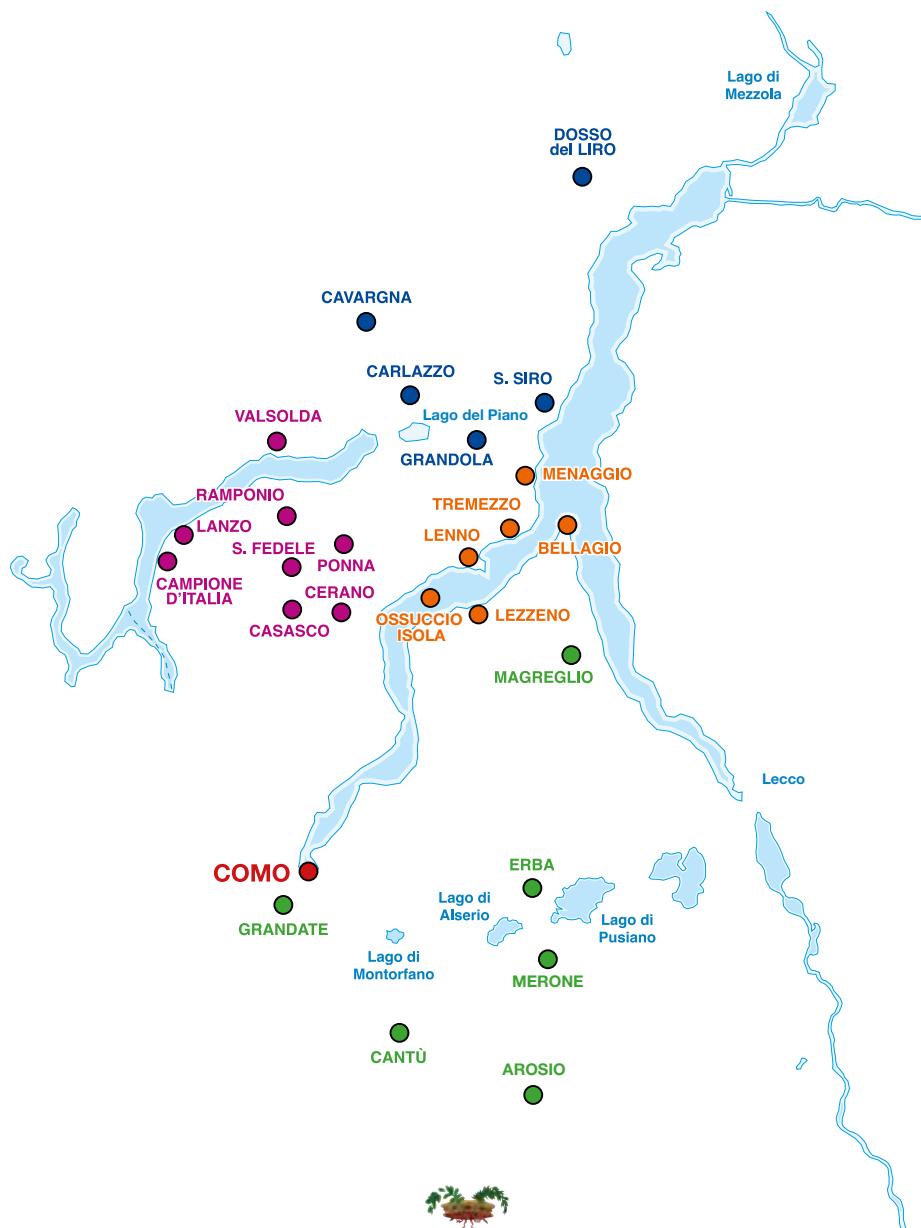

PROVINCIA DI COMO
Settore Turismo

IAT - UFFICI INFORMAZIONI TURISTICHE

www.lakecomo.com

COMO: Piazza Cavour, 17 - tel. 031 269712 - fax 031 240 111 - lakecomo@tin.it

BELLAGIO: Piazza Mazzini (Imbarcadere) - tel./fax 031 950 204 - prombell@tin.it

MENAGGIO: Piazza Garibaldi, 8 - tel./fax 0344 32924 - infomenaggio@tiscali.it